HOMO ECONOMICUS
Una breve historia de la economía

DANIEL COHEN Y AUDE MASSOT

GARBUIX BOOKS

— ¡Lástima que la cultura y los problemas metafísicos no se convirtieran en los grandes retos de nuestra época! —

DEL ARADO A LA INTELIGENCIA ARTIFICIAL: LA HISTORIA ECONÓMICA SE CONVIERTE EN NOVELA GRÁFICA



HOMO ECONOMICUS
Una breve historia de la economía
DANIEL COHEN Y AUDE MASSOT

GARBUIX BOOKS

SINOPSIS

El pensamiento de Daniel Cohen queda plasmado de forma notable en esta novela gráfica.

Desde el arado hasta la era digital, pasando por la crisis ecológica y el nuevo capitalismo financiero, Daniel Cohen, eminente profesor universitario, ofrece **un relato claro y cautivador de las grandes etapas de la historia de la economía.**

Adaptada por Aude Massot, su narración nos lleva a un fascinante viaje al corazón del deseo humano y su búsqueda de la felicidad.



El hilo común de la narración se pregunta qué dice la economía de nosotros: organizamos la escasez, inventamos el intercambio y luego nos dejamos abrumar por nuestras propias promesas de crecimiento y comodidad. Desde la sedentarización hasta el capitalismo contemporáneo, la narrativa vincula historia con debates teóricos (Smith, Marx, Keynes). Los personajes no son tanto héroes como voces: **Daniel Cohen**, un profesor, avanza a través de preguntas, dudas e imágenes reveladoras, lo que aporta una calidez humana real al sujeto.

La premisa de este libro son las conversaciones que tiene el protagonista, el propio Daniel, con su hija, que muy a su pesar, tiene que escuchar hablar a su padre sobre la historia de la economía, aunque estén en el museo, de paseo, de compras o comiendo en un restaurante. Todas estas situaciones sirven de apertura para un nuevo tema, algo que hace amena y natural la lectura y la transición entre etapas históricas. En algún capítulo, el propio Cohen se introduce en la historia viajando en el tiempo para tener conversaciones con los pensadores de la época, como es el caso de Karl Marx, por ejemplo.

El libro se estructura en nueve capítulos que van avanzando de forma cronológica a través de la historia.

HOMO ECONOMICUS
Una breve historia de la economía
DANIEL COHEN Y AUDE MASSOT

GARBUIX BOOKS

Comienza con las sociedades de cazadores-recolectores y que, antes de la agricultura y la ganadería, estas sociedades vivían en abundancia, trabajando solo dos o cuatro horas al día para asegurar la subsistencia de todos.

Seguimos con la primera teoría: la ley de Malthus, llamada así por el economista británico Thomas Robert Malthus, en la que expone el vínculo entre la población y el volumen de producción requerido, que va desde un globo terráqueo asaltado por siluetas humanas hasta cigüeñas que pronto quedarán desempleadas.

Pasamos a la industrialización con la aparición entre otros de Sam Smith y Karl Marx, el crack del 29 y el nacimiento del ultraliberalismo y los defensores del liberalismo económico como Ronald Reagan y Margaret Thatcher. El cómic entra ya en la era del capitalismo financiero, la transición demográfica y avanza hacia la globalización, introduciendo países como la India, China y Japón.

Llegamos ya a la etapa final en la que se incorporan la inteligencia artificial y la era digital, en la que describe casi una distopía en la que los humanos perdemos el contacto con la realidad con aplicaciones para encontrar el amor, médicos que diagnostican sin prestarle atención a los pacientes y jóvenes que padecen cada vez más problemas de salud mental debido al sobreuso de las redes sociales.

Finalmente, con una reflexión personal del propio autor, vemos el tema de más candencia: cómo los más ricos, en lugar de explotar recursos dañinos para el medio ambiente sin tener en cuenta las consecuencias ecológicas, podrían utilizar dicha riqueza para invertir en energías renovables mucho más sostenibles y con beneficios para todos.

Termina con diez consejos de Bruno Frey para ser felices y un posfacio de Julia Cagé, también profesora de economía y ganadora del premio a la mejor economista europea otorgado por la European Economic Association.

Aude Massot favorece la claridad con sus líneas flexibles, rostros expresivos e integración de diagramas que no rompen el impulso narrativo, es más, ayudan a entender y complementan el el hilo narrativo.

HOMO ECONOMICUS
Una breve historia de la economía

DANIEL COHEN Y AUDE MASSOT

GARBUIX
BOOKS



— Cuanto más viajo y más observo los estragos de la crisis climática, más me doy cuenta de que todo lo que estudié puede servir para algo. —

HOMO ECONOMICUS
Una breve historia de la economía
DANIEL COHEN Y AUDE MASSOT

GARBUIX BOOKS

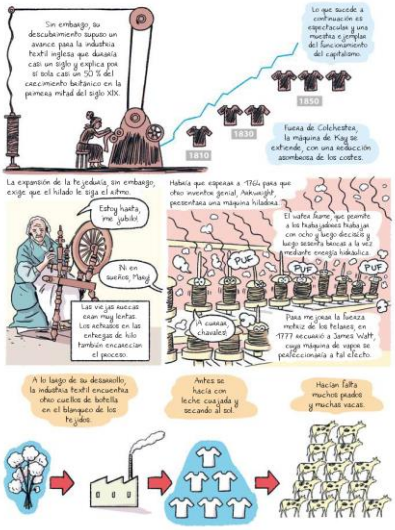

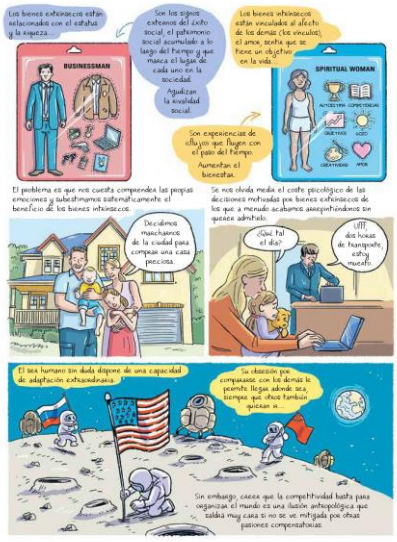

HOMO ECONOMICUS
Una breve historia de la economía
DANIEL COHEN Y AUDE MASSOT

GARBUIX BOOKS

LOS AUTORES



Daniel Cohen (1953-2023) fue un brillante ensayista, profesor universitario y agregado en ciencias económicas, matemáticas y derecho, marcó el pensamiento económico de toda una generación.



Aude Massot graduada en la escuela Saint-Luc de Bruselas, es reconocida desde 2009 por sus cómics de fuerte dimensión social, tanto de ficción como documentales.

HOMO ECONOMICUS
Una breve historia de la economía
DANIEL COHEN Y AUDE MASSOT

GARBUIX BOOKS

LA PRENSA DICE:

«En un momento en que nos enfrentamos a la urgente necesidad de cambiar nuestros modelos sociales, tanto para el medio ambiente como para nuestro bienestar personal, esta obra analiza la pobreza y la riqueza, las relaciones diplomáticas y el nepotismo.»

Canal BD Le Mag

«El lector obtiene una mejor comprensión de la historia de la economía con teorías basadas en el contexto económico de su época y una visión más precisa de ciertos economistas.»

Bdtheque

HOMO ECONOMICUS
Una breve historia de la economía
DANIEL COHEN Y AUDE MASSOT

GARBUIX BOOKS

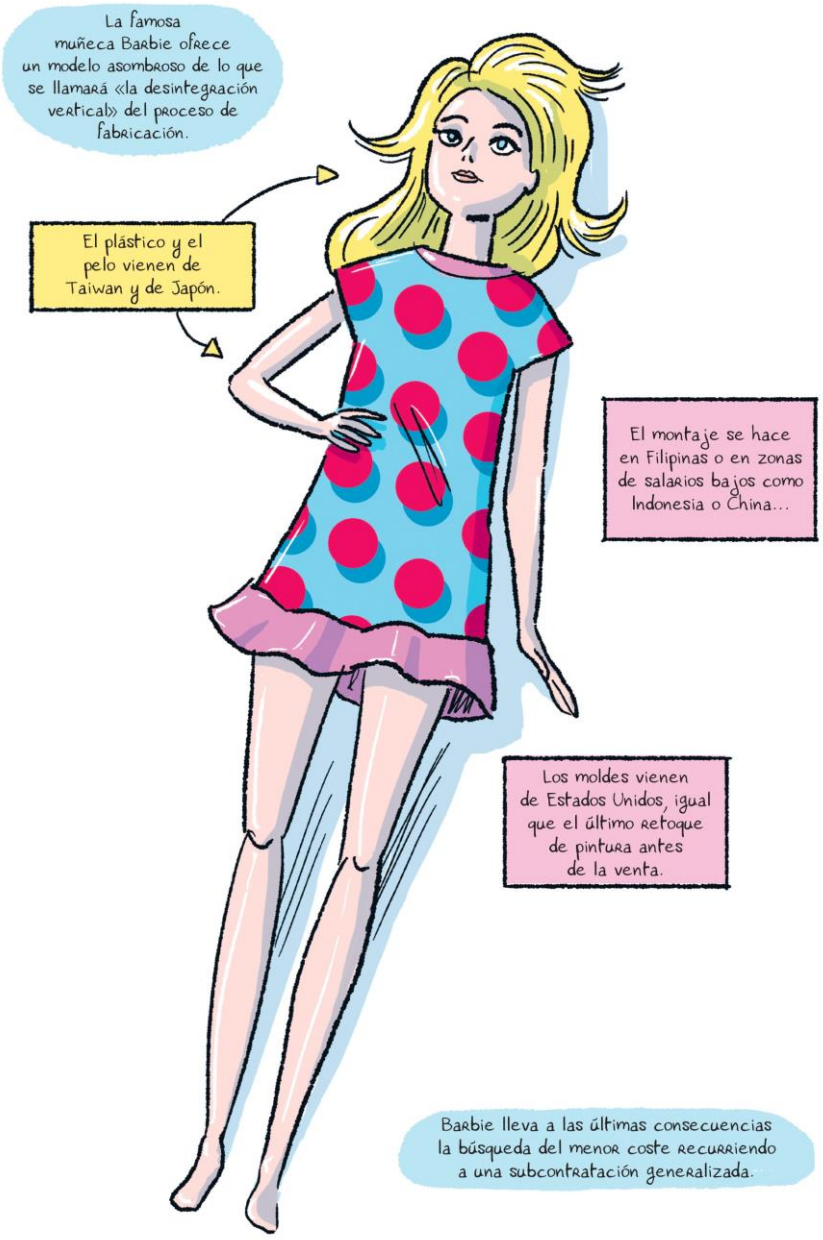

HOMO ECONOMICUS
Una breve historia de la economía
DANIEL COHEN Y AUDE MASSOT

GARBUIX BOOKS

Título: *Homo Economicus. Una breve historia de la economía*

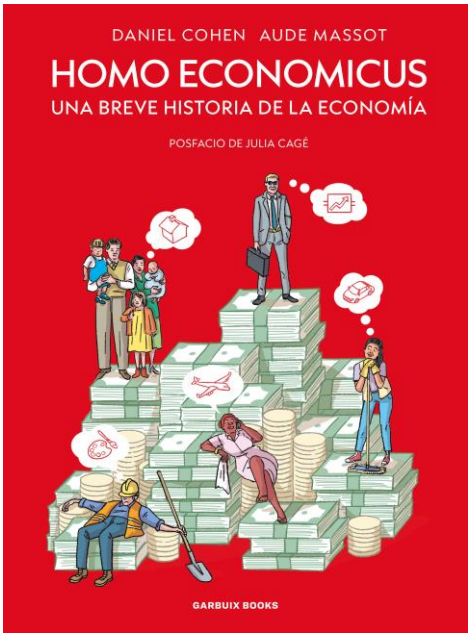

Autores: Daniel Cohen y Aude Massot

Fecha de publicación: 7 de octubre

Número de páginas: 192 p.

ISBN: 978-84-19393-83-8

Formato: 19x26 cm, color

Encuadernación: Rústica

Género: No ficción, economía

PVP: 24,95 euros

Para más información:
Montserrat Terrones
info@garbuixbooks.com